ORGANIGRAMME DES SERVICES MUNICIPAUX

VILLE DE SAINT-LAURENT DE LA SALANQUE

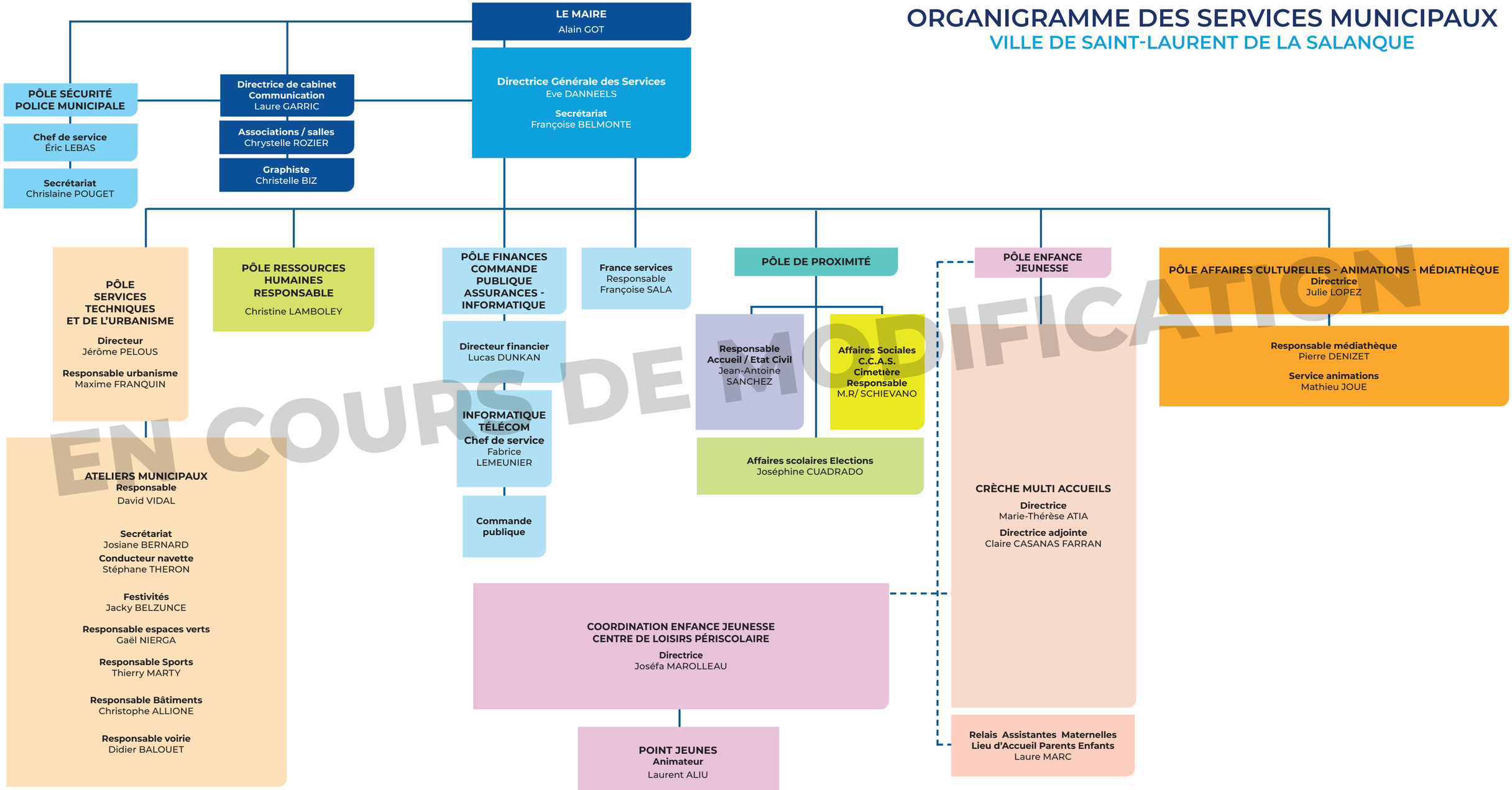

EN COURS DE MODIFICATION

MISE À JOUR AU 10/03/2022